5 生 活

5-3 人口千人当たりの交通事故件数

（単位：件）

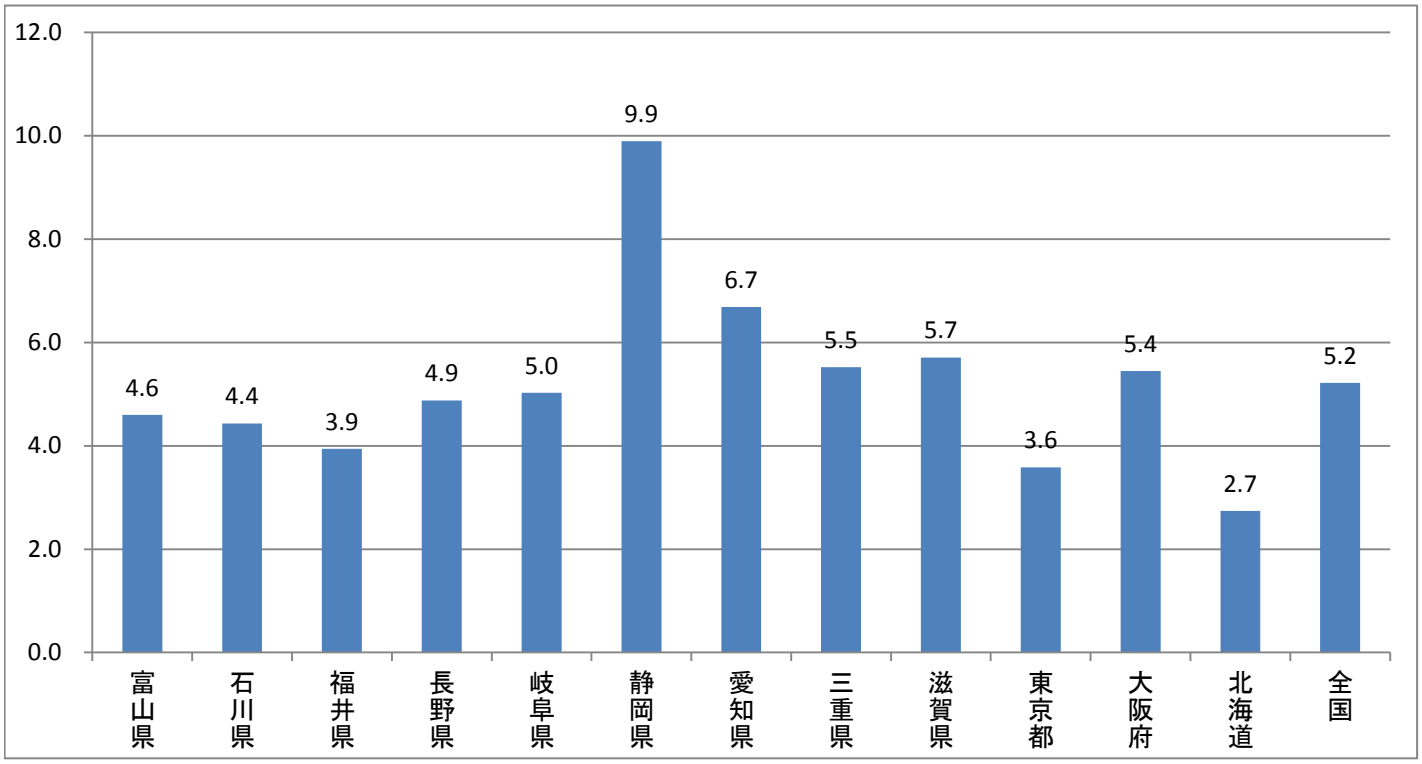

（出典）警察庁「2012年交通事故発生状況」

5-4 人口千人当たりの刑法犯認知件数

（単位：件）

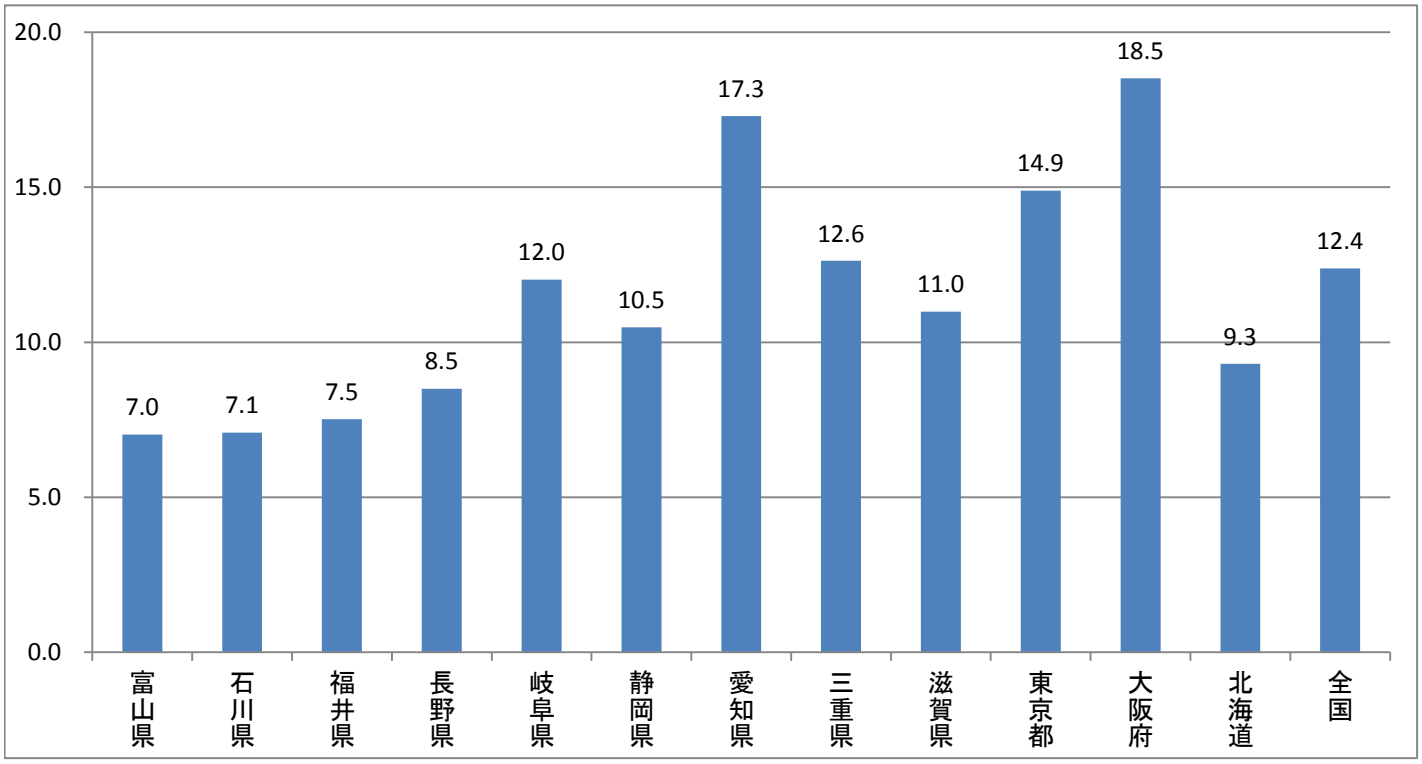

（出典）警察庁「2010年犯罪統計」